COMUNI DI AGNO, BIOGGIO E MANNO (ABM)
GRUPPO DI LAVORO "SVILUPPO DEL TERRITORIO"

NPV - NUOVO POLO VEDEGGIO

MODELLO DI ORGANIZZAZIONE SPAZIALE

- Poli di servizi amministrativi e commerciali
  1. Monda-Bolette, Agno
  2. Cavezzolo, Bioggio
  3. Piana-Suglio, Manno
  4. Stazione Lamone-Cadempino
- Aree produttive
- Aree residenziali del piano
- Aree edificabili residenziali/lavorative dei Mulini di Bioggio/Muzzano da integrare nel comprensorio di svago del Piano del Vedeggio
- Aree con attrezzature di svago, sportive, pubbliche e turistiche d'interesse regionale
  A. Golfo di Agno-Muzzano
  B. Prati Maggiori, Agno
  C. Centro sportivo e di servizi pubblici Cadempino
- Comprensorio di svago del Piano del Vedeggio
- Altri spazi liberi del Piano del Vedeggio
- Linea ferroviaria FFS/TILO
- Tracciato tram
- Rete stradale principale
- Autostrada / Accessi polo urbano
- Area del raccordo autostradale / area dell'aeroporto
- Comprensorio collinare
- Lago

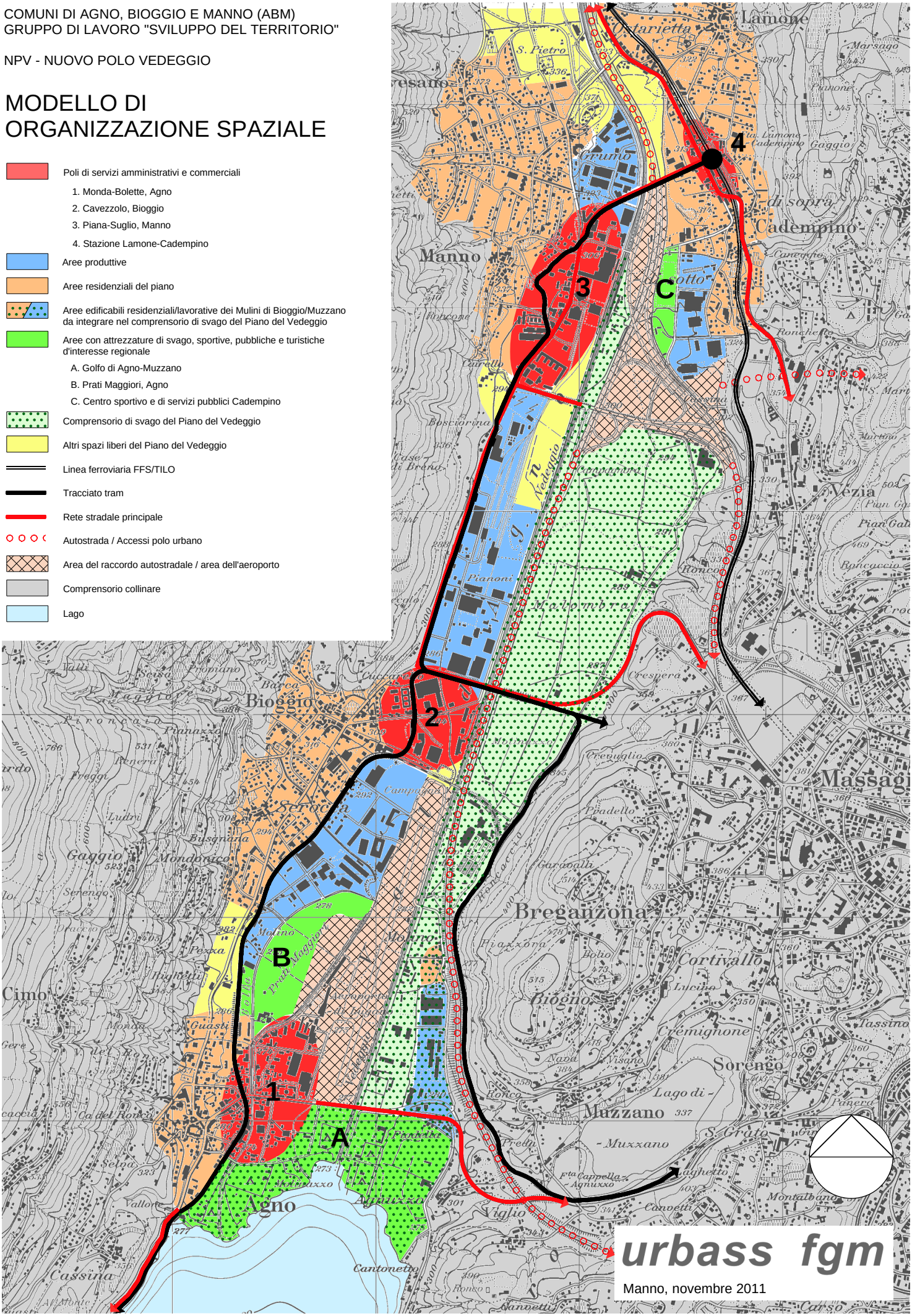

Manno, novembre 2011